

ROMANIA
CONSILIUL LOCAL ION ROATA
JUDETUL IALOMITA

HOTARARE

privind trecerea din domeniul public al comunei Ion Roata, a unei suprafete de teren, situata in intravilanul localitatii Brosteni, in domeniul privat al acesteia

CONSILIUL LOCAL ION ROATA, JUDETUL IALOMITA.

Avand in vedere:

- adresa nr.4357/20.03.2023 a Institutiei Prefectului – judetul Ialomita;
- referat de aprobare nr.724/04.04.2023 a primarului comunei Ion Roata;

Examinand:

- raportul compartimentului de specialitate nr.725/04.04.2023;
- avizul comisiei economice nr.726/04.04.2023;
- avizul de legalitate nr.727/04.04.2023 al secretarului general;

In conformitate cu:

-prevederile art.129 alin.2, lit.c si art.296 alin.2 din OUG nr.57/2019, privind Codul administrativ.

In temeiul art.139, alin 1 si alin.3 lit.g din OUG nr.57/2019, privind Codul administrativ ,

HOTARASTE :

Art.1.Se aproba trecerea din domeniul public al comunei Ion Roata, judetul Ialomita, a suprafetei de 858 mp, teren intravilan, situata in T.25, p.1164, identificat cu nr.cadastral 378, conform PAD, anexa la HCL, in domeniul privat al comunei Ion Roata, judetul Ialomita.

Art.2.Se revoca HCL Ion Roata nr.5/25.01.2023.

Art.3.Primarul si compartimentele de specialitate vor aduce la indeplinire prevederile prezentei hotarari.

Presedinte de sedinta,
Tănase Minodora Maria.



Contrasemneaza,
Secretar general la u.a.t. Ion Roată,
Iordache Darius.

Nr.29.
Adoptata la Ion Roata.
Astazi 04.04.2023.

PLAN AMPLASAMENT SI DE LIMITARE
A CORPULUI DE PROPRIETATE

ANEXA 11

scara 1:500

NR. CADASTRAL	SUPRAFATA MASURATA	ADRESA IMOBILULUI
378	858.00 mp	Intravilanul comunei Ion Roata Satul Brosteni , cv. 25, parcelele 1164
C. F NR.		U.A. T ION ROATA

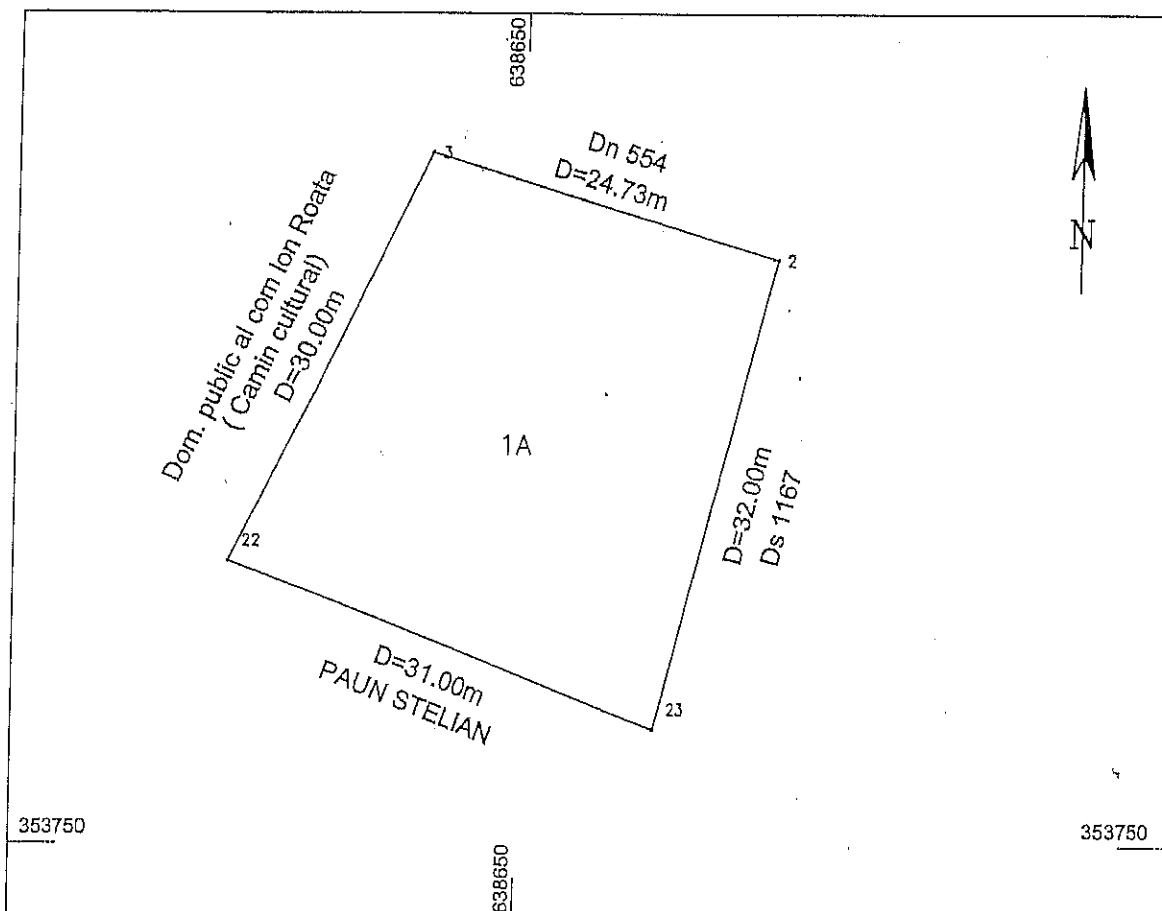

A. Date referitoare la teren

Nr. parcela	Categoria de folosinta	Suprafata (mp)	Valoarea de impozitare (din expertize notariale) (lei)	Mentiuni
1	A	858.00		Intre 3-2 imprejmuire gard piatra Intre 2-22 imprejmuire sirna plasa Intre 22-23- fara imprejmuire Intre 22-3- imprejmuire scindura
Total		858.00		

B. Date referitoare la constructii

Cod constructie	Suprafata construita la sol (mp)	Valoarea de impozitare (lei)	Mentiuni
Total			

Inventarul de coordonate

Nr. pct	X	Y	
2	353788.677	638667.287	Data : mai 2009 Se confirma suprafata din masuratori si Introducerea imobilului in baza de date
3	353795.643	638643.555	
22	353768.718	638630.324	
23	353757.692	638659.292	

Suprafata totala masurata=858.00 mp
Suprafata din act= 870.00 mp

Parafa
Semnatura si data
Stampila B.C.P.I

Executant, Igg/Braila Ion
OFICIUL DE CADASTRU SI PUBLICITATE IMOBILIARA
Nume si prenume - ION JENICA
Functia - INSPECTOR

11 IUN 2009